

푸른 미래를 위한 꿈



환경보건시스템학과
연제훈

MBC RADIO
조향남, 최유라와 지금은 라디오 시대

LOVE AGE
2017년 3월 15일
방영합니다

미래에셋생명과 MBC 라디오가 함께한 은퇴설계 후기 공모작

제2의
인생을
산다!

MIRAE ASSET
미래에셋생명

나의 발견

- 건강하고, 행복하게 살려면 어떻게 하나?
- 5년뒤 10년뒤 내 모습은?
- 관심있고, 흥미있고, 재미있는 일은 무엇일까?

과거에서 경험 찾기

1. 삼성전자 재직 시절 환경오염사고 (페놀, 톨로엔, 2-프로머)
2. 환경강사를 하면서 느낀점 (인공환경, 지구온난화)

환경보건학과 편입

- 1. 많은 국가기술자격증
 - 환경(대기, 수질, 토양, 폐기물)
 - 산업보건(산업위생, 산업안전, 실내 공기질
인간 공학등)
 - 보건의료(위생사, 보건지도, 보건교육, 사회복지)
- 2. 정부정책
 - 저 탄소 녹색성장

성과



전국 학술제 논문

공공도서관(학습관)내 공기질에 관한 연구
수원지역을 중심으로



연제훈 (경기지역대학)

한국방송통신대학교원격교육원

성과

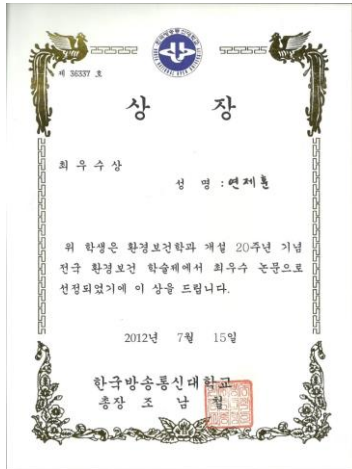

제2의 인생1

- 환경연구소
 - 산업위생관리기사(의무사항)
 - Auto CAD



제2의 인생2

- 공무원
 - 환경관련 기사 자격증 취득자
 - 4년제 관련학과 졸업자
 - 환경실무 1년 이상



어떻게 했나

- 바른길은 있다.
 - 길을 찾아라! (전문학원/반복 학습)
 - 정보에 민감 하라! (정보의 바다가 있다)
- 관심. 흥미가 있으면, 물어 보라.
- 지금, 바로 실행.
- 대학원 진학
 - 물 환경학회, 산업위생학회 정회원

찾자

☆ 학술검색 알리미 - [환경보건 사회 문제] | 관련문지검색

☞ 보낸사람 : Google 학술검색 알리미 17.03.04 17:27 | 주소추가 | 수신차단

학술검색 알리미: [환경보건 사회 문제]

[PDF] [대학생들의 환경의식에 따른 인식 및 창의성 개발을 위한 환경교육 제안](#)
 김유선, 신상은 - 학습자중심교과교육연구, 2017
 ... 생이 참여할 수 있는 사회환경교육 프로그램이 부족하고 이를 위하여 학교-사회적 ... <표 5> 실제 사회환경교육(NGO, 관련 단체 활동 참여 및 교육, 캠페인) 불참 이유 (분포: 명(%)) ... 지원재정용 10(17.9) 지속가능 발전 14(25) 환경보건 3(5.3) 전체(복수응답가능) 56(100.0) 항목 구분 명(%) ...

[PDF] [전문가 구강위생관리가 장기요양시설 재원노인의 구강상태에 미치는 효과](#)
 KY Lee, SR Lim - 2016
 ... 구강 캔디다음과 같은 건조성 기회감염이 증가할 가능성 이 높아진다8). 이런 구강환경에서 치과질환과 ... 필요하지만 2015년 12월 전국 노인요양시설에 근무하는 요양보호사 294,788명, 사회복지사 13,923 ... 구강관리 실태11), 구강보건 지식12), 구강관리 인식과 행태13)와 관련된 연구가 ...

[HTML] [일차의료기관 이용자들의 지역사회 일차의료 시범사업 만족도 및 효과 질적연구](#)
 조경진, 권용진, 이우림, 신용욱 - Journal of the Korean Medical Association, 2017
 ... 지역별 필요에 따라 개업지원을 할 수 있도록 일차의료로 지역사회 중심으로 설계할 것을 권고하였다[1, 2]. 이처럼 우리나라 일차의료의 기능수행이 원활하지 못한 이유는 민간의료기관이 주축이 된 환경에서 의료기관 간 ... 문 연구는 보건복지부의 지역사회 일차의료 시범사업에서 ...

[PDF] [시범계열 대학생이 인식한 긍정심리자본과 진로준비행동 간의 관계에서 사회적지지의 매개효과 분석](#)

학회 논문 발표

한국형 부영양화지수를 이용한 수원저수지 수질평가
 Water Quality Assessment for Suwon Reservoirs
 Area using the Trophic State Index

연계훈*, 권수열

Je Hoon Yeon · Seo youl kwon

한국방송통신대학교 환경보건시스템학과

Department of Environmental Health System, Korea National Open University

1. Introduction

수원시에는 농업용수용 5개, 상수원용2개의 저수지가 있으나, 도시의 확장으로 그 기능이 상실되었으며, 급속한 인구증가로 도시를 가로지르는 하천수가 저수지로 유입되고 있는데 이 하천수는 유기물등으로 오염되어 수질등급이 나빠 저수지의 수질을 악화시키고 있다(수원시 환경백서2016). 또한, 하수 우수관로의 오점과 관거의 Overflow로 인한 가정하수의 저수지로 유입도 저수지 수질악화 및 부영양화의 원인으로 보여지고 있다. 기존에 수원시 부영양화에 대한 문헌을 살펴보면 일월저수지에서 수화현상 시 환경질의 변화에서 과영양화로 평가되었다(김지은2013). 본 연구에서는 한국형부영양화지수 TSIko 방법(국립환경과학원2006)을 참고하여 수원시 소재 6개의 저수지에 대한 부영양화정도를 산정하여 향후 수원시 물 관리정책에 기초자료로 활용하고자 하였다.

학력과 취업

학사, 석사, 박사

기술사

Road mapping

고등학교

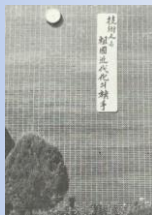

- 기술자격증2개 취득
- 3학년 2학기 실습 (Speaker 제조. QC)
- 정책: 공업입국 (중화학공업)

- 00 전자 취업
 - 자격증
 - 면접 (AQL)

업무

- IQC. TQC
- 전자 부품업체 품질지도
- 학업
 - 사내 기술대학(산업공학)
 - 야간 대학(전자공학과)
- 유해물질 사고 목격
 - 낙동강 폐놀
 - 2-Bromopropane 중독
 - Toluene 중독

Road mapping

- **혼란 시기**
 - 전자 상거래관리사
 - 경 공매 (공법)
 - * 부동산 개발
 - 경영 대학원

환경에너지 강사

- 그린리더
- 그린홈 컨설팅
- Eco Green School



Road mapping

환경 연구소장

입사 기준: 환경기사 자격증
석면 감리사
Auto CAD

면접: 총장상 우대

석면안전관리법(특별법)

정책: 저 탄소 녹색성장

공무원

자격: 4년제 환경관련학과 졸업
환경관련 기사자격증
환경관련 실무 경력1년

업무내용: 물 환경 관리



청년 이야기

- 군대
 - 6개월에 TOEIC 960
 - 어학병 군사령부
- 1년간 사회생활
 - 중소기업지원센터
 - 병원 야간 경비
 - 맥주집 야간 서빙

복학

- 장학생
 - 4학년
 - *Lab (반도체 물리연구)
 - *반도체학회 논문발표
- ASML CE Engineer 취업

청소년들이여 열정을 가져라

• 사례

중학생인 아이가 *일본 애니메이션*을 즐겨 보고 *스타 크래프트*를 몰두하는 남자아이.

필리핀에 연수도 보내고, 매일 영어과외를 시키는 **엄마**.

회사일로 아이 일에는 무관심한 **아빠**

청소년들이여 열정을 가져라

[처방]

- 20~30년후 엄마 아빠는 없다. "너 고아다"
- 너의 꿈과 목표를 이루기 위해 어떻게 해야 할까?

- 아이 답
 - **고대를 가고 싶어서 학교 정문에 가서 인증 샷을 찍었다고 사진을 보여줌.**
- 아빠
 - 거기 갈려면 너의 실력? 어떻게 할래?

청소년들이여 열정을 가져라

- 우리집 부위기

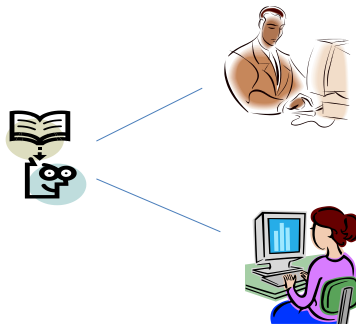

청소년들이여 열정을 가져라

- 아빠의 선물

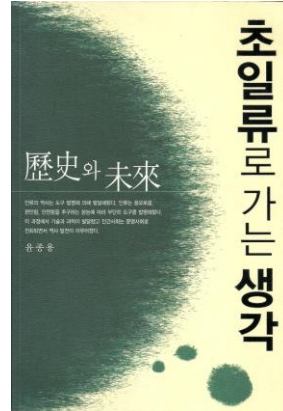
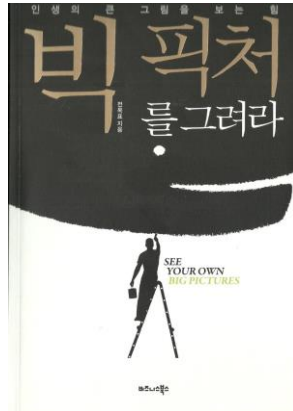

노출

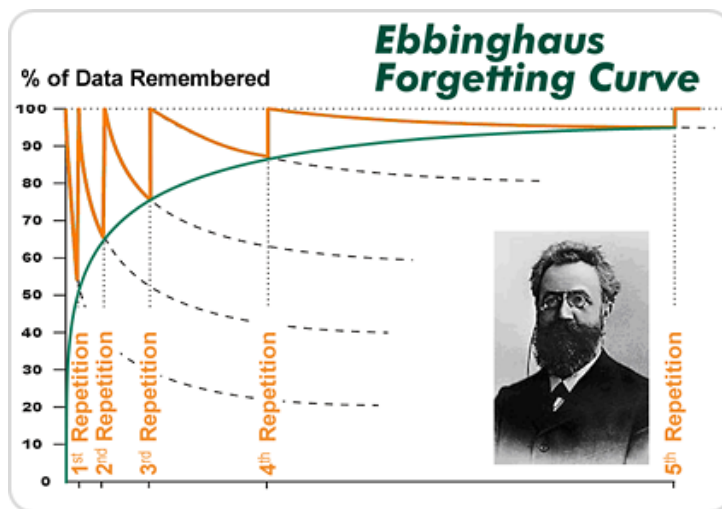



사람은

- 듣는 것은 거의 잊어버리고
- 보는 것은 조금 기억 하나
- 해본 것은 오래 남는다.

- 임자 !
- 해 봤어 . (누구 말 일까?)



2017 수원형 새-일 공공일자리사업 모집안내

수원시는 시민에게 도움이 되는 공공일자리를 발굴하여 취업을 원하는 분들에게 일자리를 제공하고, 일 생활을 통한 경력형성과 민간인력이 연계를 지원하기 위하여 2017년도 「수원형 새-일 공공일자리사업」을 아래와 같이 모집합니다.

사업기간 2017. 2~11월

모집분야 13개 부서 19개 사업

근로기간 9~11개월(6~8시간/일)

일 _ _ _ 7,910원/사업

공 고 일 2017. 1~3월 중

문 의 처 사업별 담당부서로 문의

대상	사업명	인원	담당부서(문의처)	연 락 처
신원	청년프로그래밍 매니저	8	청년정책관	031-228-3958
신원	청년 자활봉사 코디네이터	8	자활지원과	031-228-2143
신원	새일 공공일자리 매니저	3	일자리정책과	031-228-2663
신원	청년인턴	40	일자리정책과	031-228-3272
신원	지역공동체 코디네이터	2	일자리정책과	031-228-2998
신원	수원 전통시장 청년 마케팅	3	지역경제과	031-228-3267
신원	지속적 금융복지사업 상담	4	사회복지과	031-228-3272, 3265
신원	영양이해지 사비스활동 도우미	7	보육아동과	031-228-3872
신원	수원형 관광매니저	2	관광과	031-228-2087
신원	지속가능발전전략의회 글로벌 리더 양성	2	환경정책과	031-228-3260
신원	생태환경교육 활동가	4	환경정책과	031-228-2492
신원	레안시티 수 원관성을 위한 레안가이드	2	환경정책과	031-228-2893
신원	도시재생 현장지원센터 코디네이터	3	지속가능과	031-228-3418
신원	도시관광사업 현장 활동가	2	지속가능과	031-228-3845
신원	사회적경제 청년활동가	3	지속가능과	031-228-3881
신원	인간한글재민정가이드	2	시민안전과	031-228-2937
신원	혁신 도시디자인센터	8	도시디자인과	031-228-3857
신원	박물관 명예전문지	5	박물관사업소	031-228-4131
신원	복지 현장 조력자	2	관선구 가정복지과	031-228-6341

* 청년인턴사업 모집공고는 8월 예정이고, 상기 모집내역은 내부사정에 따라 변경될 수 있으며, 사업별 세부사항은 담당부서(문의처)로 문의하십시오.

수 원 시 SUWON CITY



마무리

- 쉬운 것 없다.
- 열정을 가지고 도전하라.
- 잘 되는 사람을 연구하라.
- 누구나 잘 할 수 있는 달란트가 있다.
- 그러면 반드시 푸른 미래가 보인다.

경청해 주셔서 감사합니다.